PAROISSE Sainte Anne Françoise en Retz

Bulletin n° 16 - du 29 août au 11 septembre 2022

« Telle est ma joie : elle est parfaite.
Lui, il faut qu'il grandisse ; et moi, que je diminue » (Jn3, 29-30)

Il y a 16 ans, j'ai été ordonné prêtre le jour de la fête de la naissance de saint Jean-Baptiste. Depuis, saint Jean-Baptiste est resté une figure inspiratrice de ma vie de prêtre. Et au moment de quitter les paroisses Sainte-Croix en Retz et Sainte-Anne-Françoise en Retz, me reviennent en mémoire comme une clé de lecture de ces années les paroles de saint Jean-Baptiste à ses disciples : « Moi, je ne suis pas le Christ, mais j'ai été envoyé devant lui. Celui à qui l'épouse appartient, c'est l'époux ; quant à l'ami de l'époux, il se tient là, il entend la voix de l'époux, et il en est tout joyeux. Telle est ma joie : elle est parfaite. Lui, il faut qu'il grandisse ; et moi, que je diminue. » (Jn3, 28-30)

Dans ce passage d'évangile, Jean-Baptiste voit ses disciples le quitter pour suivre Jésus. Et pourtant ce n'est pas la tristesse qui prédomine en lui ! Car l'essentiel pour lui, c'est que ses disciples et beaucoup d'autres suivent Jésus. Je ressens aussi de tels sentiments en quittant les paroisses Sainte-Croix en Retz et Sainte-Anne-Françoise en Retz. Des sentiments mêlés de tristesse, de gratitude, de joie et d'espérance.

De tristesse bien sûr, de nous quitter après tout ce que nous avons vécus ensemble, comme événements joyeux, comme épreuves, comme projets réalisés dans les deux paroisses, ou simplement comme liens de proximité, de fraternité spirituelle ou d'amitiés qui se sont noués au long de ces années. Il y en aurait trop à citer de tout ce que j'ai pu vivre ainsi avec des jeunes, des adultes, des anciens, quel que soit leur état de vie ! Mais chacun reconnaîtra ce qui le concerne. Plus largement encore, il y a eu pour moi toutes ces années de prière pour tous les vivants et défunts des deux paroisses. Soyez certains que je continuerai à les porter dans ma prière. Et enfin tristesse aussi pour ceux que j'ai pu blesser d'une manière ou d'une autre – je leur en demande ou redemande pardon.

Mais aussi de gratitude ! Gratitude pour toute la bienveillance et les prières dont j'ai bénéficié au long de ces années. Gratitude pour toutes les collaborations vécues, particulièrement avec les équipes pastorales, les secrétaires paroissiales, les économes des paroisses et les conseils économiques, mais aussi avec les équipes d'animation locale des différentes églises des deux paroisses et leurs responsables, et avec tant d'autres personnes, sans oublier les écoles, collèges et lycées catholiques, ainsi que les municipalités des différentes communes de nos paroisses. Un grand merci à chacun. Mais surtout un grand merci au Seigneur notre Dieu, pour tout ce qu'Il a fait germer, grandir, fructifier de grâces, de vie, d'amour au travers de ce que nous pouvions vivre.

Et c'est pour cela que le principal sentiment que je ressens, c'est de la joie. De la joie pour tout ce que j'ai pu contempler comme chemins de foi, d'amour, d'espérance et de réconciliation vécus au long de ces années dans toutes les tranches d'âges et à toutes les étapes de la vie - en particulier tant de jeunes témoignant de leur foi et participant de diverses manières à la vie de nos paroisses et du diocèse. Le Seigneur fait des merveilles, qu'Il nous appelle à contempler ! Et j'ai découvert ainsi que mon rôle de curé et d'abord de prêtre est simplement d'y collaborer. À la suite du Christ, « doux et humble de cœur » (Mt 11, 29),

Info Messe

Horaires

Messes de semaine

- **Mardi 30/08 : Ste Pazanne**
  - **18h00 messe à la chapelle de la maison de retraite + adoration**
- **Mercredi 31/08**
  - **9h15 messe à St Hilaire**
- **Jeudi 01/09**
  - **9h15 messe à St Mars**
- **Vendredi 02/09**
  - **9h15 messe à l'église de Ste Pazanne**
  - **9h15 messe à Arthon puis chapelet**
  - **9h15 messe à Rouans**
- **Samedi 03/09 : Ste Pazanne**
  - **9h15 messe chapelle maison de retraite de Ste Pazanne.**

- **Mardi 06/09 : Ste Pazanne**
  - **18h00 messe à la chapelle de la maison de retraite + adoration**
- **Mercredi 07/09**
  - **9h15 messe à Chéméré**
- **Jeudi 08/09**
  - **9h15 messe à Port St Père**
- **Vendredi 09/09**
  - **9h15 messe à l'église de Ste Pazanne**

Puis chapelet pour les âmes du purgatoire (Montligeon)

Messes dominicales

- **Samedi 03/09**
  - **18h30 St Mars**
- **Dimanche 04/09**
  - **10h00 St Hilaire**
  - **11h00 Ste Pazanne**

- **Samedi 10/09**
  - **18h30 Arthon**
- **Dimanche 11/09**
  - **9h30 Port St Père**
  - **11h00 Ste Pazanne**

Année de l'appel

LA VOCABOX
Priez ensemble pour les vocations

Au cours de l'année de l'appel, la Vocabox, avec une icône des saints Donatien et Rogatien, et de quoi prier circule chaque semaine au sein d'une famille ou d'un foyer de notre paroisse. Si vous êtes intéressés pour recevoir la Vocabox une semaine chez vous, merci de vous signaler à la cure de Sainte-Pazanne.

j'ai reconnu ce que je me sens appelé à vivre dans ces paroles lues au cours de cet été : « Les doux ont une réelle efficacité dans l'histoire, simplement parce qu'ils permettent que croisse ce qui cherche à grandir » (Revue Christus n° 275, p. 90).

Enfin, il y a l'espérance. Partir, c'est remettre entre les mains de Dieu tout ce qu'Il a réalisé avec nos collaborations au long de ces années. Partir, c'est reconnaître que le plus important, ce n'est pas ce que chacun a pu essayer de réaliser, mais ce que Dieu continuera de réaliser en chacun. Un prêtre n'est qu'un passeur appelé à s'effacer pour que le Christ grandisse dans les cœurs. C'est notre joie. Et chaque départ de paroisse nous aide à le vivre.

C'est dans cette espérance que je vous souhaite de vivre de nouveaux chemins de grâces avec le Père Pierrick Feildel, votre nouveau curé, et avec tous les prêtres, diacres et LEME de nos paroisses. Que le Seigneur ne cesse de vous bénir.

Père Gilles

Rappel : Au revoir du Père Gilles le dimanche 4 septembre à Sainte-Pazanne
- Messe d'action de grâce **à 11h** suivie du verre de l'amitié sur le parvis de l'église puis d'un pique nique partagé dans les salles de la cure pour ceux qui le souhaiteront.

Pendant ses trois années d'études du droit de l'Église à Paris, le Père Gilles résidera :
- en temps scolaire :
Paroisse Saint-Honoré d'Eylau
66 bis avenue Raymond Poincaré - 75116 Paris
- pendant les vacances scolaires (pour rendre des services)
Paroisse Saint-François-en-Saint-Nazaire
16 boulevard de la Renaissance - 44600 Saint-Nazaire

Sœur Marie-Mathilde (Camille Létondot), dont la famille habite à Saint Mars de Coutais, a prononcé ses vœux perpétuels dans la congrégation des Servantes des Pauvres à Angers le 6 août dernier. Rendons grâce pour sa réponse à l'appel du Seigneur, et prions pour elle et pour toute sa communauté.

Ordination diaconale de Pierre Biehler

le 18 septembre à 15h30 à la basilique Saint Donatien à Nantes
La paroisse propose un départ en car moyennant une participation financière de 12€ par adulte et 5€ pour les – de 18 ans.
Départ de Ste Pazanne : 13h15 - 4 allée de la Cure
Retour à Ste Pazanne : vers 19h45
S'inscrire **avant le 10 septembre**.
Des tracts sont disponibles dans les églises et à l'accueil de la paroisse.

Confirmation 2023 - Profession de foi 2023

Les inscriptions pour 2023 peuvent être envoyées à la paroisse au plus tard pour le pèlerinage à Fréligné le **10 septembre**. Vous pouvez le faire directement sur le site de la paroisse site :
www.paroisse-ste-anne-francoise-en-retz.fr
Des tracts sont disponibles à l'église de Ste Pazanne et à l'accueil de la paroisse.

Pastorale des jeunes / Petites nouvelles du début de l'été :

Tout d'abord, il y a eu un 1er camp, avec Virginie Front et les jeunes du collège St Joseph de Machecoul, du 26 au 29 juin. Sous la tente, chez Mathieu et Anne-Claire Thabard, les jeunes ont partagé et vécu autour du thème : « Jésus-Christ, pain de vie ». Jeu de piste, fabrication du pain, veillée, temps de prière, eucharistie avec le Père Gilles, enfin bref, tout un programme !!! Tout cela en restant vigilants au respect de l'environnement et à la nature qui nous entourent.

Puis 2ème camp, dans le jardin de la cure de Ste Pazanne, toujours sous la tente, avec Pierre et les jeunes de Ste Anne-Françoise et de Ste Croix en Retz, du 5 au 8 juillet. Ce camp « nature » nous a fait découvrir la cuisine avec un four solaire, la construction de cabane, la permaculture, entre autres. Nous avons aussi vécu un beau temps d'adoration, accompagné par le Père Dominique et nous avons participé à la messe de vendredi matin. Tout cela en gardant toujours en tête que notre environnement est un précieux cadeau de Dieu qu'il nous fait respecter.

Il y a eu aussi le stage d'animateurs en liturgie, pour les jeunes, organisé par le diocèse. Ils ont été hébergés au lycée de la Perverie à Nantes du 8 au 13 juillet. Si vous voulez en savoir plus sur ce stage, allez jeter un coup d'œil sur : https://www.youtube.com/watch?v=u_egbD-tpjo&t=1s. Vous verrez les jeunes de nos paroisses en plein travail, accompagnés des formateurs du diocèse, de belles animations de messe en perspective !

Cela fait une cinquantaine de jeunes de nos 2 paroisses, mobilisés autour de la foi en Jésus-Christ, au début des vacances, sans parler de ceux engagés dans le scoutisme !

Lettre du 23 août 1942 de Mgr Saliège, Archevêque de Toulouse, sur la personne humaine

Suite aux déportations de juifs d'août 1942, monseigneur Saliège, archevêque de Toulouse, fait lire dans les églises de son diocèse une lettre de protestation, où il rappelle que " les Juifs sont des hommes, les Juives sont des femmes. Tout n'est pas permis contre ces hommes, contre ces femmes, contre ces pères et mères de famille". Cette lettre pastorale a un grand retentissement dans l'opinion. C'est la première prise de position publique en faveur des Juifs. Elle amorce un virage plus critique dans les positions d'une partie de l'Église.
C'est pourquoi notre évêque à invité toutes les paroisses à lire cette lettre lors des messes du dimanche 21 ou 28 août. Elle aura été lue sur la paroisse Sainte Croix en Retz le 21 août, et sur la paroisse Sainte Anne-Françoise en Retz le 28

« Avec Marie, témoins de l'espérance »

Pèlerinage de Fréligné : 11 septembre 2022, présidé par Mgr PERCEROU

- 8h : départ de la marche depuis St Étienne de Mer Morte.
- 10h30 messe à Fréligné autour de la chapelle.
- pique-nique tiré du sac.
- 15h : célébration mariale et Salut du Saint Sacrement sur le site de la fontaine (apportez vos pliants).

Conseil des Affaires Économiques de la Paroisse (CAEP)

Philippe Joubert, membre du CAEP pour Rouans, a dû arrêter sa mission pour des raisons de santé. Qu'il soit encore remercié pour son dévouement durant tant d'années dans cette mission, ainsi que son épouse Marie-Pierre. Aussi, après avoir consulté l'équipe d'animation locale de Rouans, j'ai appelé Emmanuel Rubi à rejoindre le CAEP, pour suivre plus particulièrement les affaires économiques de la paroisse à Rouans. Merci Emmanuel d'avoir répondu présent pour cette mission, ainsi qu'à son épouse Aurore.

Membres du Conseil des Affaires Économiques de la Paroisse :

- René BARREAU (Saint Mars de Coutais)
- Bernard GUITTENY (Chéméré)
- Emmanuel RUBI (Rouans)
- Jean-Michel LOQUIN (Sainte-Pazanne)
- Laurent MALARD (Vue)
- Patrick MORICE (Arthon)
- Joël RABREAU (Saint Hilaire de Chaléons)
- Joseph THOMAS (Port-Saint-Père)
- Xavier THOUARY (économe paroissial)
- Christophe du RUSQUEC (comptable
- Marie-Anne MARIOT (comptable)

Équipe d'animation paroissiale (EAP)

Pour vivre sa responsabilité pastorale, un curé doit s'entourer d'une équipe d'animation paroissiale. Celle-ci comprend les prêtres, diacres et LEME de la paroisse, ainsi que plusieurs membres de la paroisse, choisis pour leur implication et pour représenter la diversité de la paroisse. Deux ou trois fois par an, l'EAP est renforcée par la présence de représentants des différentes communautés chrétiennes locales et des différents services de la paroisse pour constituer le conseil pastoral de paroisse, chargé de discerner les orientations à vivre sur la paroisse.

À ce jour, outre les prêtres, diacres et LEME de la paroisse, les membres de l'EAP sont :

Annie GUILBAUD (Saint Hilaire de Chaléons)
Marie-Claude GUILLAUD (Chéméré)
Gilbert PINSON (de Saint Hilaire de Chaléons)
et notre économe paroissial Xavier THOUARY.

Merci encore à chacun d'eux d'avoir accepté cette mission. Cette mission les appelle à se mettre à l'écoute de ce qui se vit dans la paroisse. N'hésitez pas à échanger avec l'un d'entre eux.

Rappel : Relance du parcours Alpha

Les animateurs Alpha sont heureux de vous annoncez la reprise du parcours début septembre.

Nous avons besoin de toutes les bonnes volontés et de tous les talents (cuisiniers pâtissiers, priants .....)

Nous comptons sur tous les participants des années passées, ainsi que sur les groupes de préparation Mariage, confirmation, et œcuménique.

Une rencontre est prévue le 1er septembre à 19h30 au presbytère de Sainte Pazanne.

N'hésitez pas à partager largement autour de vous.

Les personnes intéressés mais ne pouvant être présentes sont invitées à se faire connaître à la cure de Ste Pazanne au 02.40.02.40.12.

Cordialement l'équipe Alpha.

Sylvie, Xavier, Véronique, Dominique.

PARCOURS Alpha Classic

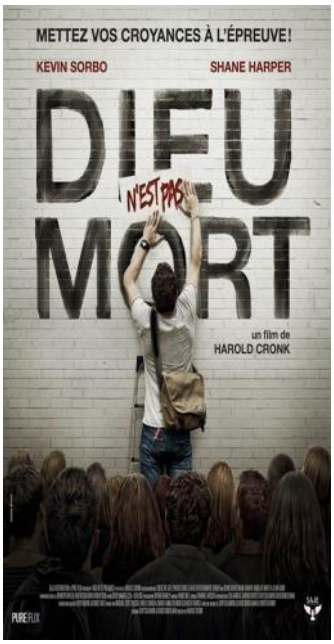

Vous êtes invités à participer à la projection du film

« Dieu n'est pas mort »

jeudi 8 septembre 2022

à 20h00

À la cure du presbytère de Sainte Pazanne

4 allée de la cure (parking)

Sépultures

Le **2 août** Anne-Marie **TRAINEAU** (78 ans) - Ste Pazanne
Le **4 août** Marcel **PACAUD** (86 ans) - Ste Pazanne
Le **5 août** Robert **MOREAU** (89 ans) - Arthon
Le **12 août** Jacqueline **GUILLET** (86 ans) - Ste Pazanne
Le **12 août** Louise **BATARD** (94 ans) - St Hilaire
Le **17 août** Yvonne **GUITTENY** (95 ans) - Port St Père
Le **19 août** Geneviève **DELPOÏO** (100 ans) - Rouans
Le **24 août** Cécile **LAURENT** (101 ans) - Arthon

Ils s'uniront devant Dieu

Le 3 septembre 2022
à l'église de Rouans à 11h00
Pierre-Emmanuel **DUREAU** & Charlotte **DOSSET**

Intentions de messes de la quinzaine

Intentions des 03/09 et 04/09/2022

ST MARS

GRIVEAU Raymond, vivants et défunts familles GRIVEAU-CHOUIN
BRAS Alain (1ère après sépulture)

ST HILAIRE

LEBRETON Jean, son épouse Cécile et défunts de nos familles
VAIRE Adrienne (2ème après sépulture)
LOUËRAT Pierre (3ème après sépulture)
THIBAUD André, Marguerite, vivants et défunts
LEVEQUE Bernard (2ème après sépulture)
LOQUAY Thérèse et familles LOQUAY-FRIOU
VOYAU Christelle (anniversaire)
RELANDEAU Michel (messe de sépulture)
BERTIN Guy (messe de sépulture)
MERCIERE Paul (messe de sépulture)
RENAUD Jean-Eric, vivants et défunts des familles RENAUD et POUVREAU
SORIN Pierre, Denise, SORIN-DASILVA Geneviève
SORIN Joseph
RELANDEAU Georges (anniversaire), famille RELANDEAU-RONDEAU
ROUET Josette, Nelly, Nicolas, famille ROUET-GUILLOU, vivants et défunts
BERTIN Louis et Joséphine et leurs familles
Famille BOUCHER-BERTIN
BATARD Louise (messe de sépulture)

STE-PAZANNE

BICHON Suzanne et Gustave
MOREAU Anne-Marie (3ème après sépulture)
GUITTENY Auguste et Marie, vivants et défunts famille
LENEVEZ Patricia (2ème messe après sépulture)
PERRUCHAS Edgar, vivants et défunts, famille PERRUCHAS-GRAVOUIL
NIGUET Françoise (3ème après sépulture)
THIBAUD Robert, son fils Christophe, vivants et défunts famille
GIRARD Marie-Antoinette et Marcel
DENIS Christophe
Pour une famille
PRIN-BERTHAUD, vivants et défunts
Famille DUCLOS et amies, vivants et défunts
RONCIN Anne-Marie
HERVE Jean et sa famille (Nantes), vivants et défunts
Toutes les âmes du purgatoire
PENNETIER Gilles et René, vivants et défunts famille
GUILLET Albert et Jacqueline, (voisins)
THOUARY Paul et sa famille

Intentions des 10/09 et 11/09/2022

ARTHON

BICHON Jeanne , née CLAVIER (messe de sépulture)
Action de Grâces L.G. et M.P.
THOMAZEAU Mie Jo (1ère après sépulture)
MOREAU Robert (1ère après sépulture)
RICOLLEAU Raymond et Alice
Camille, Georgette et René, vivants et défunts des familles, RENAUD-SEGUINEAU-MELLERIN

PORT ST PÈRE

MASBOU-DELPON Jeannette
HORLAVILLE Rémy (3ème après sépulture)
BROSSEAU Hubert (messe de sépulture)
GUITTENY Yvonne (1ère après sépulture)
GIRAUD Jeannette, Germain, Pascal, Abdel, vivants et défunts famille

STE-PAZANNE

THOMAS Jeannine (3ème après sépulture)
PACAUD Thérèse (1ère après sépulture)
Familles DUCLOS et amies, vivants et défunts
ROY Jean-Claude, sa famille, vivants et défunts
PHELIPPON Alain (Saint Alain)
PIRAUD Germaine (messe du souvenir 9 septembre)

Attention : pour vos demandes d'intentions de messes, merci de les adresser à :
« Paroisse Sainte Anne-Françoise en Retz, Presbytère de Ste Pazanne, 4 allée de la Cure, 44680 Ste Pazanne »
avec votre règlement à l'ordre de : « Paroisse Ste Anne Françoise en Retz »
Pour le bulletin N°17 du 12 septembre au 25 septembre 2022
Rouans - Chéméré - Ste Pazanne // St Mars (24/09) - Arthon (Fête paroissiale - messe unique le 25/09)
date limite pour vos intentions le mercredi 7 septembre à la cure de Ste Pazanne

Responsable de la publication - Père Pierrick Feildel
4 Allée de la Cure - 44680 Sainte Pazanne - tél : 02 40 02 40 12
mail : paroisse.stepazanne44@orange.fr
www.paroisse-ste-anne-francoise-en-retz.fr